事業用

HOTEL GLOBAL VIEW（ホテルグローバルビュー）1階貸店舗！現在オフィス仕様ですが飲食店もOK☆

HOTEL GLOBAL VIEW

青森県八戸市十三日町7

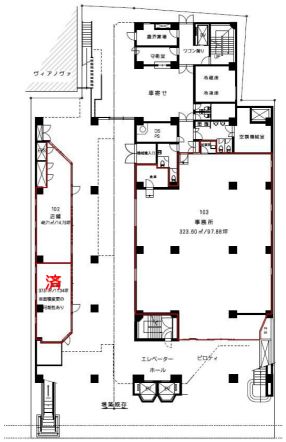

月額賃料　83.198万円　　間取り　1R

種別	事業用	態様	仲介	問合番号	tc0007	契約年数	2年
交 通	JR八戸線 本八戸駅 徒歩14分 市営・南部・十鉄バス 十三日町バス停 徒歩1分						

敷 金	賃料×6	礼 金	無し	共益費	無し
仲介料	賃料＋消費税	前家賃	賃料×1	管理費	無し

間取り詳細			構造	鉄骨鉄筋コンクリート造陸屋根地下2階付地上9階建	
占有面積	323.60㎡	築年月日	1980年11月	部屋番号／階数	103号室/1階
保 険	借家人賠償責任保険	駐車場		ペット	不可
バ ス	無	トイレ	無	ベランダ	無し
入居可能日	応相談	学区（小）		学区（中）	
設 備	個別空調・機械警備				
備 考	ビル側より電気・水道料金を請求いたします。 ガスを利用する業種は直契約となります。 事業用の場合は総賃料100% 年間保証料10%になります。				

Best LIFE
宅地建物取引業免許 青森県知事免許(6)第2907
〒031-0074 青森県八戸市大字馬場町12番地2 ベストライフビル内丸2F
【営業時間】9:30～17:30　【定休日】日、祝日、第2・4土曜日
お問い合わせ・ご相談はお気軽にどうぞ
0178-22-2553